

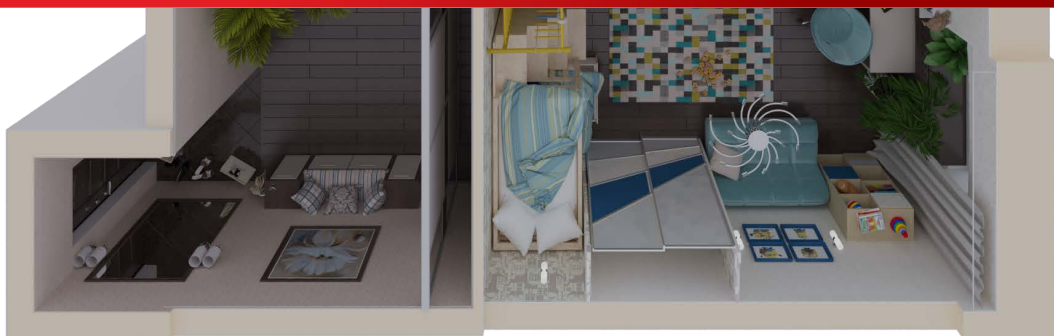

## Дизайн проект двухкомнатной квартиры-студии



**Interrio**  
студия дизайна

ООО "Интеррио"  
Тюмень, ул. Шиллера, 22  
(3452) 61-16-61

## Ведомость рабочих чертежей основного комплекта

№	НАИМЕНОВАНИЕ	ЛИСТ
1	2	3
1	ОБМЕРНЫЙ ПЛАН	3
2	ПЛАНИРОВОЧНОЕ РЕШЕНИЕ	4
3	ЭКСПЛИКАЦИЯ ПОМЕЩЕНИЙ	5
4	ПЛАН РАССТАНОВКИ МЕБЕЛИ	7
5	ПЛАН СВЕТИЛЬНИКОВ И ВЫКЛЮЧАТЕЛЕЙ	8
6	ПЛАН РОЗЕТОК И ВЫВОДОВ ПИТАНИЯ	9
7	ПЛАН ТЕПЛЫХ ПОЛОВ	10



Согласовано

Инв. № подл.	Подп. и дата	Взам. инв. №

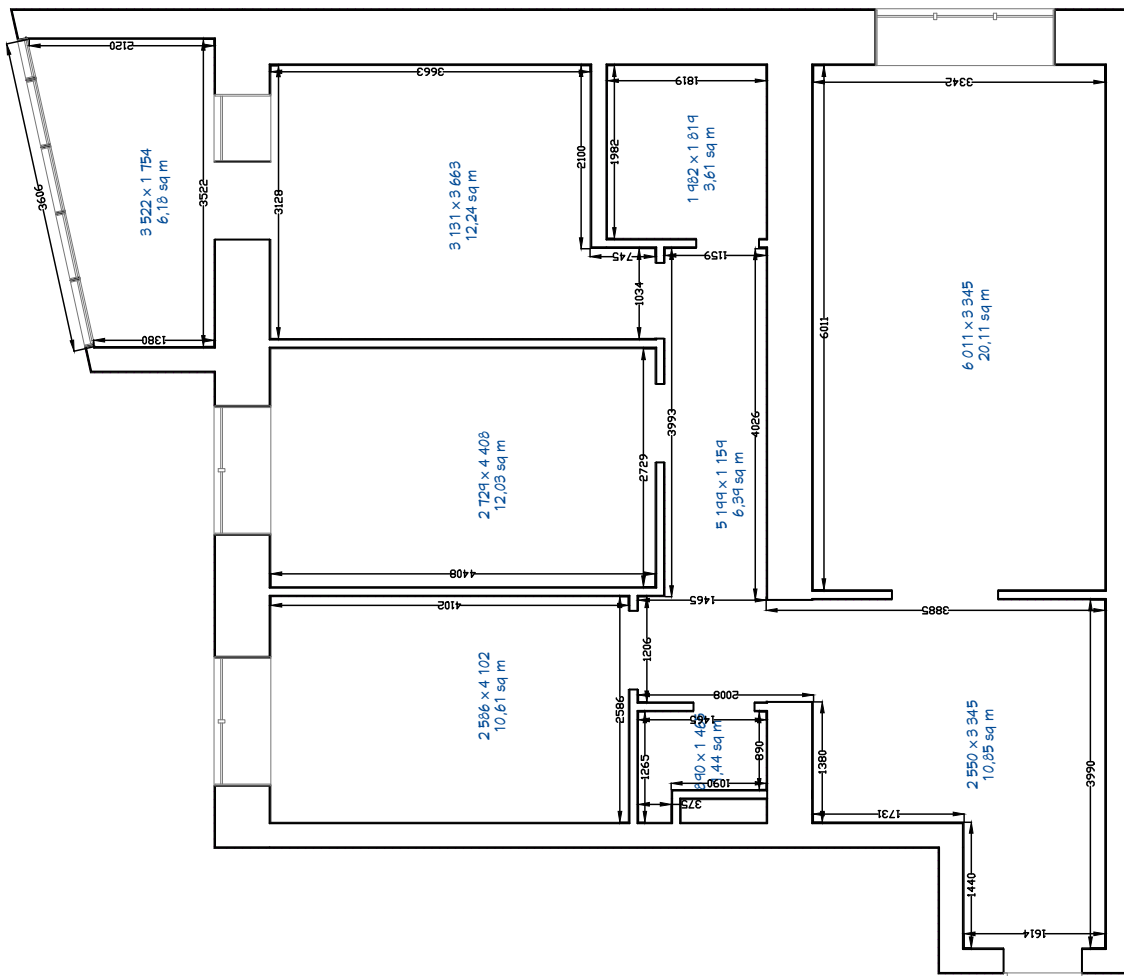

ООО "Интеррио" (3452) 61-16-61			
Двухкомнатная квартира ул. Широтная, 33			
ОбМЕРНЫЙ ПЛАН		Стация	Лист
ПД		3	10
Планировочные решения			

Согласовано

Инв. № подл. Подп. и дата. Взам. инв. №

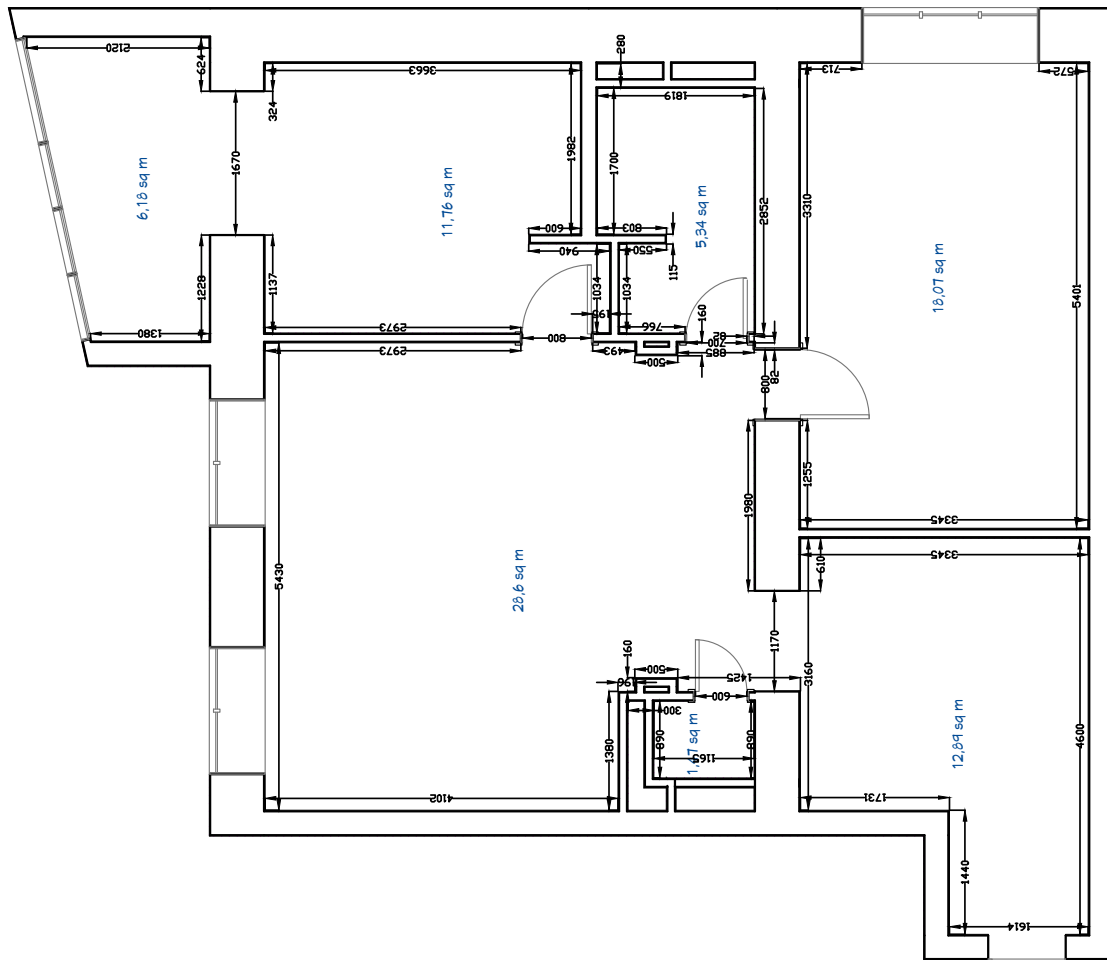

Лист	№ док.	Подп.	Дата
Разработал	Ремиско Е.В.		
ГИП	Бистрицкая Ф.М.		
Нормы контроля			

ООО "Интеррио" (3452) 61-16-61			
Двухкомнатная квартира ул. Широтная, 33			
ПЛАН ИРОВОЧНОЕ РЕШЕНИЕ	Стадия	Лист	Листов
НИЕ	ПД	4	10
Планировочные решения			

Согласовано

Инв. № подл. Подп. и дата. Взам. инв. №

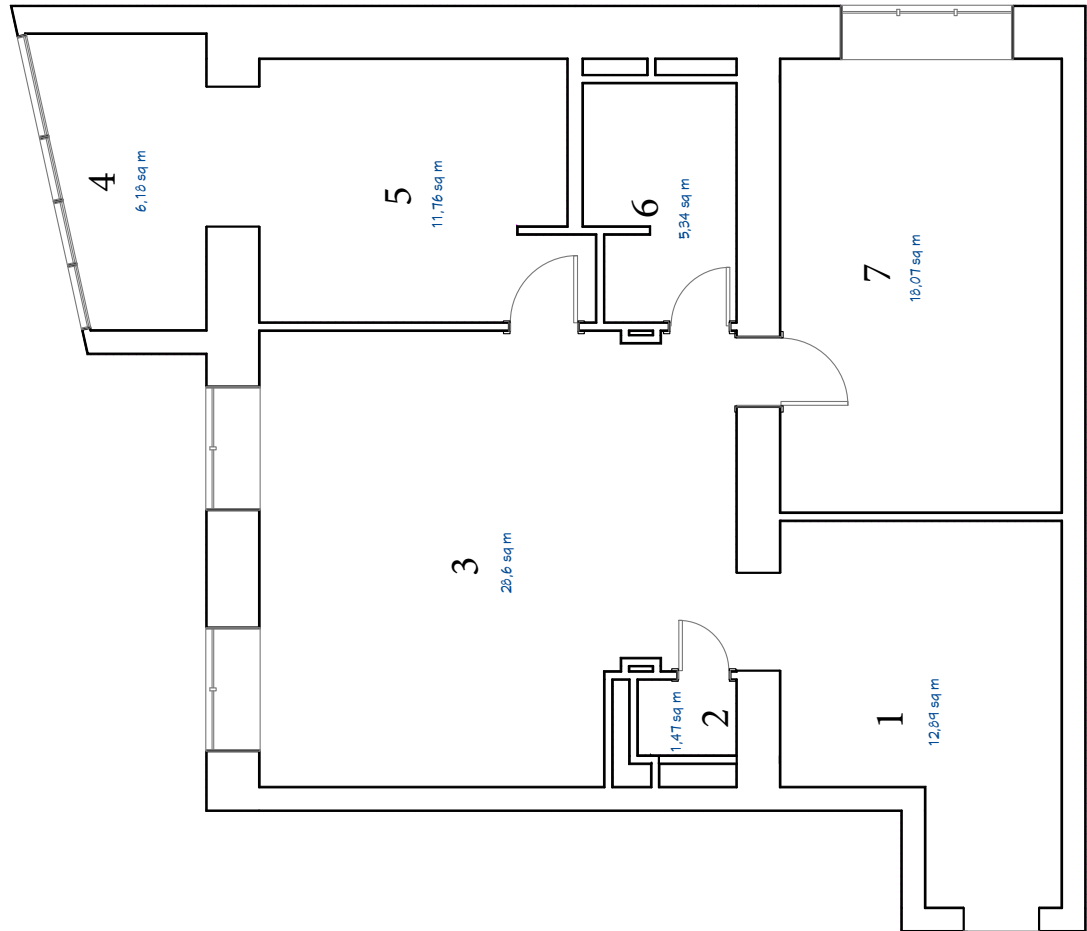

ООО "Интеррио" (3452) 61-16-61			
Двухкомнатная квартира ул. Широтная, 33			
Изм.	Кол.уч.	Лист № док.	Подп.
Разработал	Ремизинский В.В.		
ГЛП	Бастрыкова Ф.М.		
Норм. контр.			
ЭКСПЛИКАЦИЯ ПОМЕЩЕНИЙ			Стация Лист Листов
Планировочные решения			ПД 5 10



## ЭКСПЛИКАЦИЯ ПЛОЩАДИ КВАРТИРЫ

Этаж	Номер помещения по плану	Назначение	Общая площадь	Жилая площадь	Подсобная площадь
Шестой	1	Холл	12,89		12,89
Шестой	2	Сан.узел	1,47		1,47
Шестой	3	Кухня-гостиная	28,6		28,6
Шестой	4	Лоджия	6,18		6,18
Шестой	5	Спальня	11,76	11,76	
Шестой	6	Сан.узел	5,34		5,34
Шестой	7	Спальня	18,07	18,07	
		Итого	84,31	29,83	54,48

Согласовано

Инв. № подл. Подп. и дата. Взам. инв. №

						ООО "Интеррио" (3452) 61-16-61			
						Двухкомнатная квартира ул. Широтная, 33			
Изм.	Кол.уч.	Лист	№ док.	Подп.	Дата	ЭКСПЛИКАЦИЯ ПОМЕЩЕНИЙ	Стадия	Лист	Листов
Разработал	Г.И.П.	Резниченко И.В.	Березина О.М.				ПД	6	10
Норм.контр.									

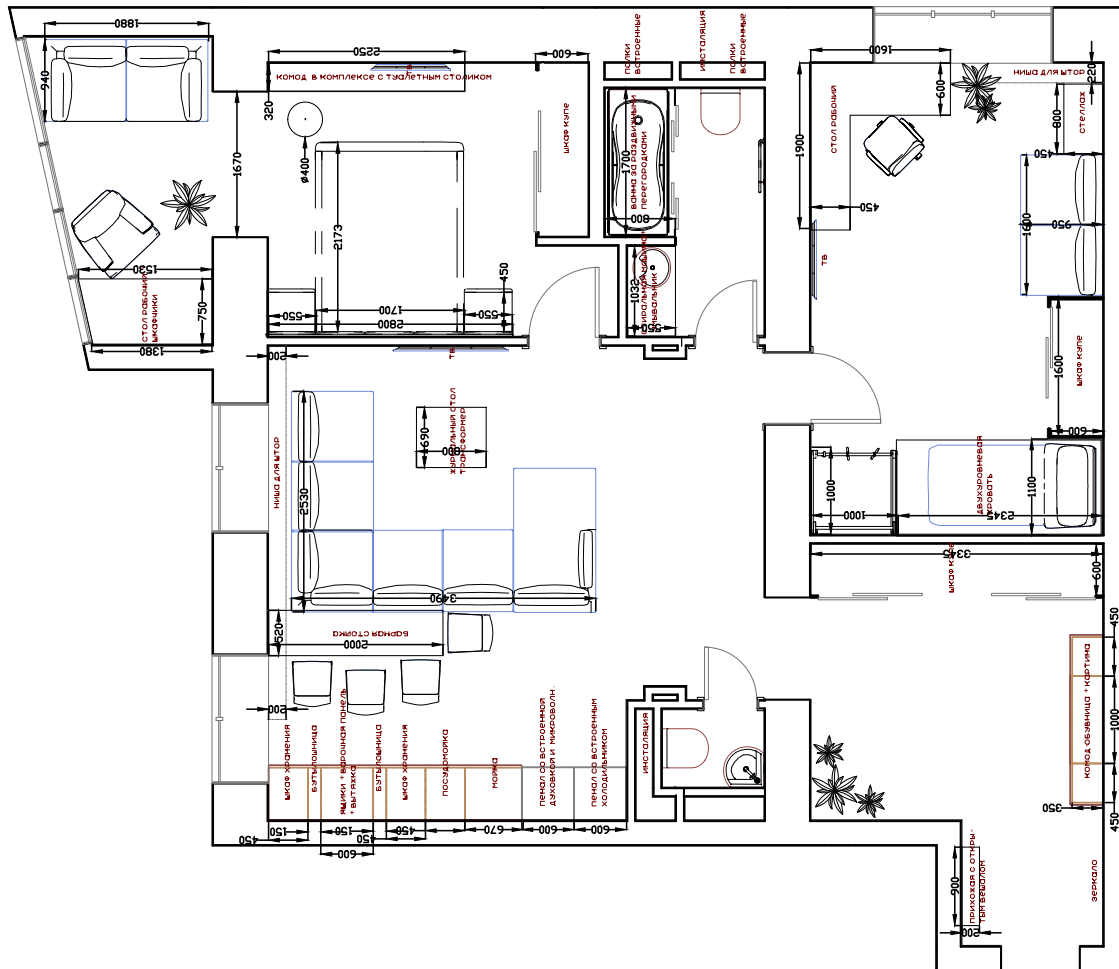

Изм.	кол. №	лист	№ лос.	Подп.
Разработал	Ремезовский В.В.			
Г.И.П.	Бастрыкина Ф.М.			
Норм. контр.				

ООО "Интеррио" (3452) 61-16-61  
 Двухкомнатная квартира ул. Широтная, 33

**ПЛАН РАССТАНОВКИ**

**МЕБЕЛИ**

Планировочные решения

Студия	Лист	Листов
ПД	7	10

**Применение**

1. Нижнюю отметку электрических выключателей выполнять на высоте +0.900 от уровня чистого пола, кроме обозначенных;
2. Нижнюю отметку электрических розеток выполнять на высоте +0.300 от уровня чистого пола, кроме обозначенных;
3. Все установочные коробки должны быть вдрозетку;
4. Все кабельные трассы проложены скрыто, за фальш-потолком, в воздушных трубах ПВХ;
5. Сеть освещения прокладывается за фальш-потолком в воздушной трубе ПВХ;
6. Опuki и подвесы кабельных трасс к электротехническому оборудованию выполнены скрыто в штробах;
7. В квартирном щите не допускается подключение более двух проводов одной групповой линии к устройству защиты. При подключении более двух проводов монтаж осуществляется с помощью распределительной коробки.

- ВК(X), (Y) — Выключатель одноклавишный, скрытой установки, с указанием номера автомата (X), номера выключателя в группе (Y)
- ВК(X), (Y) — Выключатель двухклавишный, скрытой установки, с указанием номера автомата (X), номера выключателя в группе (Y)
- П(X), (Y) — Осветительное оборудование, с указанием номера группы (X), номера соответствующего выключателя (Y)
- П(X), (Y) — Осветительное оборудование, точечный светильник, с указанием номера группы (X), номера соответствующего выключателя (Y)
- П(X), (Y) — Осветительное оборудование, потолочной установки, с указанием номера группы (X), номера соответствующего выключателя (Y)
- Кабельная трасса

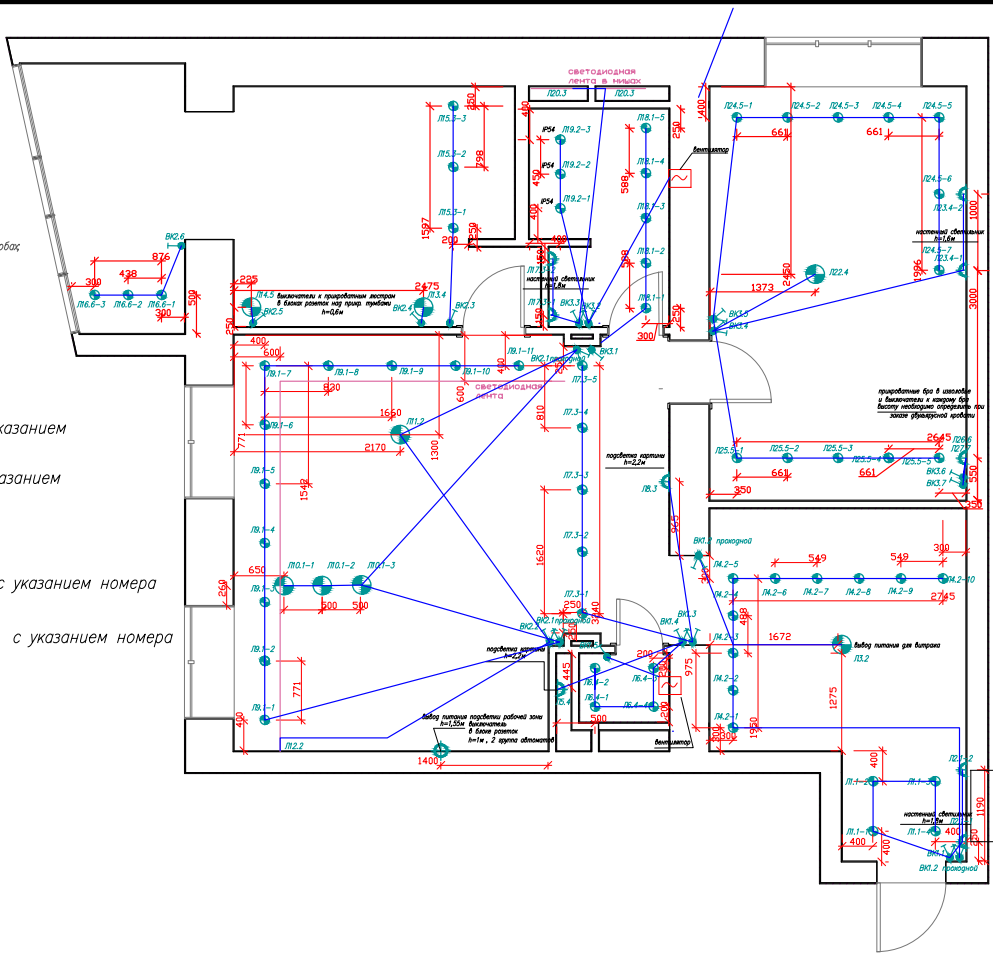

Согласовано

Взам. инв. №

Подп. и дата

Инв. № подл

ООО "Интеррио" (3452) 61-16-61			
Двухкомнатная квартира ул. Широтная, 33			
Изм. код.уч.	Лист № док.	Подп.	
Разработал	Ремесленский В.В.	Стандарт	Лист
ЛПЗ	Бастарханов А.М.	ПД	8 10
Норм. контр.		ПЛАН СВЕТИЛЬНИКОВ И ВЫКЛЮЧАТЕЛЕЙ	
		Планировочные решения	
		Котировал	



## Примечание:

1. Нижнюю отметку электрических выключателей выполнять на высоте +0.900 от уровня чистого пола, кроме обозначенных;
2. Нижнюю отметку электрических розеток выполнять на высоте +0.300 от уровня чистого пола, кроме обозначенных;
3. Все установочные коробки должны быть под вверзеткой;
4. Все кабельные трассы проложены скрыто, за фальшь-потолок, в гофрированных трубах ПВХ;
5. Сеть освещения прокладывается за фальшь-потолок в гофрированной трубе ПВХ;
6. Опuki и порезы кабельная трасса к электротехническому оборудованию выполнены скрыто в штробах;
7. В квартирном щите не допускается подключение более двух проводов одной группой линии к устройству защиты. При подключении более двух проводов монтаж осуществляется с помощью распаечной коробки.

ЩР – Щит распределительный

ГР(X), (Y) – Розетка электрическая, скрытой установки, с указанием номера автомата (X) и номера розетки в группе (Y)

ГР(X), (Y) – Розетка электрическая, скрытой установки, IP44, с указанием номера автомата (X) и номера розетки в группе (Y)

Регулятор температуры системы теплый пол с указанием номера автомата (X) и номера потребителя в группе (Y)

– Розетка интернета, скрытой установки

– Розетка телевизионная, скрытой установки

ГР(X), (Y) – Вывод электрического кабеля для эл. потребителей, с указанием номера автомата (X) и номера эл. вывода в группе (Y)

– Видеодомофон с указанием номера автомата (X) и номера потребителя в группе в группе (Y)

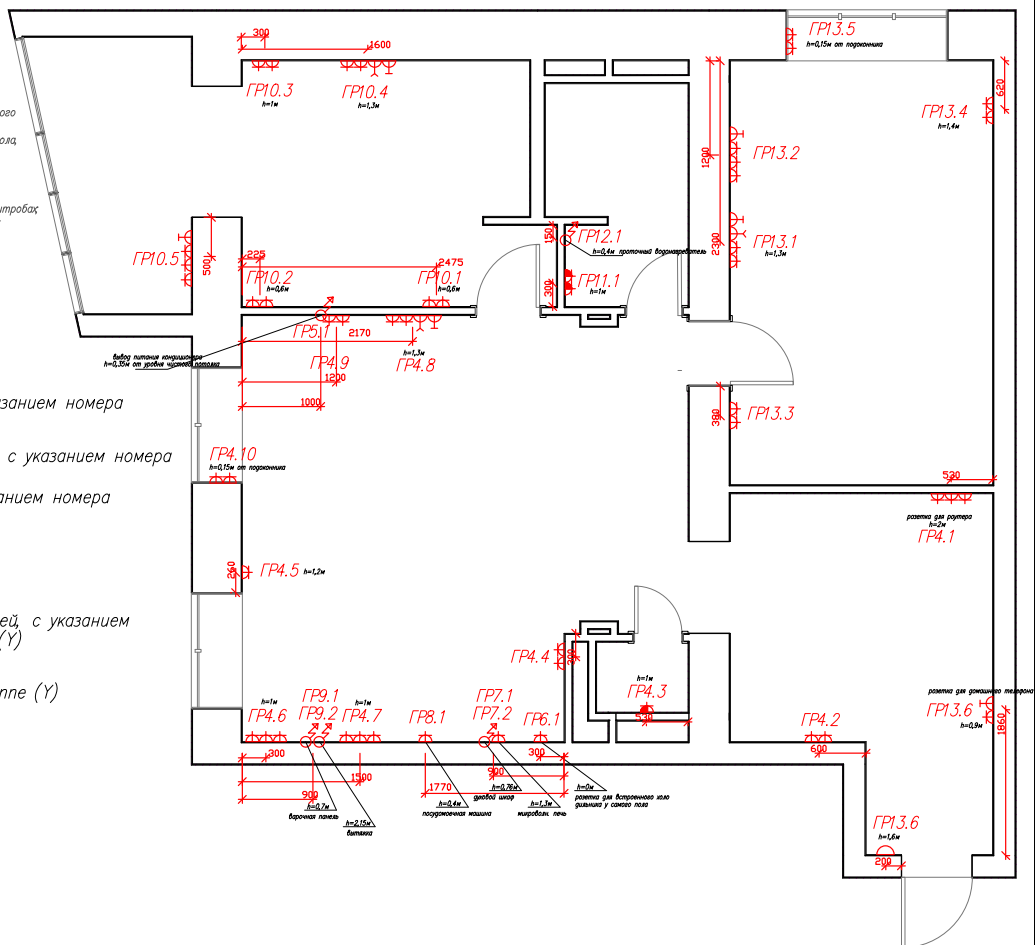

ООО "Интеррио" (3452) 61-16-61			
Двухкомнатная квартира ул. Широтная, 33			
Изм. Кол.ч	Лист № док.	Пош.	
Разработал	Решетинский В.В.		
ТПП	Бастрыкина Ф.М.		
Норм. контр.			
ПЛАН РОЗЕТОК И ВЫВОДОВ			Стандия
ПИТАНИЯ			Лист
Планировочные решения			Листов
			ПД
			9
			10

**Примечания**

1. Высота отметку электрических выключателей выполнить на высоте +0.900 от уровня чистого пола, кроме обозначенных
2. Нижнюю отметку электрических розеток выполнить на высоте +0.300 от уровня чистого пола, кроме обозначенных
3. Все установочные коробки должны быть под вбросотки
4. Все кабельные трассы проложены скрыто за фальшь-потолком, в воздушных трубах ПВХ
5. Сеть освещения прокладывается за фальшь-потолком в воздушной трубе ПВХ
6. Опуски и подъемы кабельных трасс к электротехническому оборудованию выполнены скрыто в штробах
7. В квартирном щите не допускается подключение более двух проводов одной групповой линии к устройству защиты. При подключении более двух проводов монтаж осуществляется с помощью распаечной коробки.

**ЩР** – Щит распределительный

**Р(Х), (Y)** – Розетка электрическая, скрытой установки, с указанием номера автомата (X) и номера розетки в группе (Y)

**Р(Х), (Y)** – Розетка электрическая, скрытой установки, IP44, с указанием номера автомата (X) и номера розетки в группе (Y)

**Р** – Регулятор температуры системы теплый пол с указанием номера автомата (X) и номера потребителя в группе (Y)

**И** – Розетка интернета, скрытой установки

**Т** – Розетка телевизионная, скрытой установки

**В(Х), (Y)** – Вывод электрического кабеля для эл. потребителей, с указанием номера автомата (X) и номера эл. вывода в группе (Y)

**Д** – Видеодомофон с указанием номера автомата (X) и номера потребителя в группе в группе (Y)

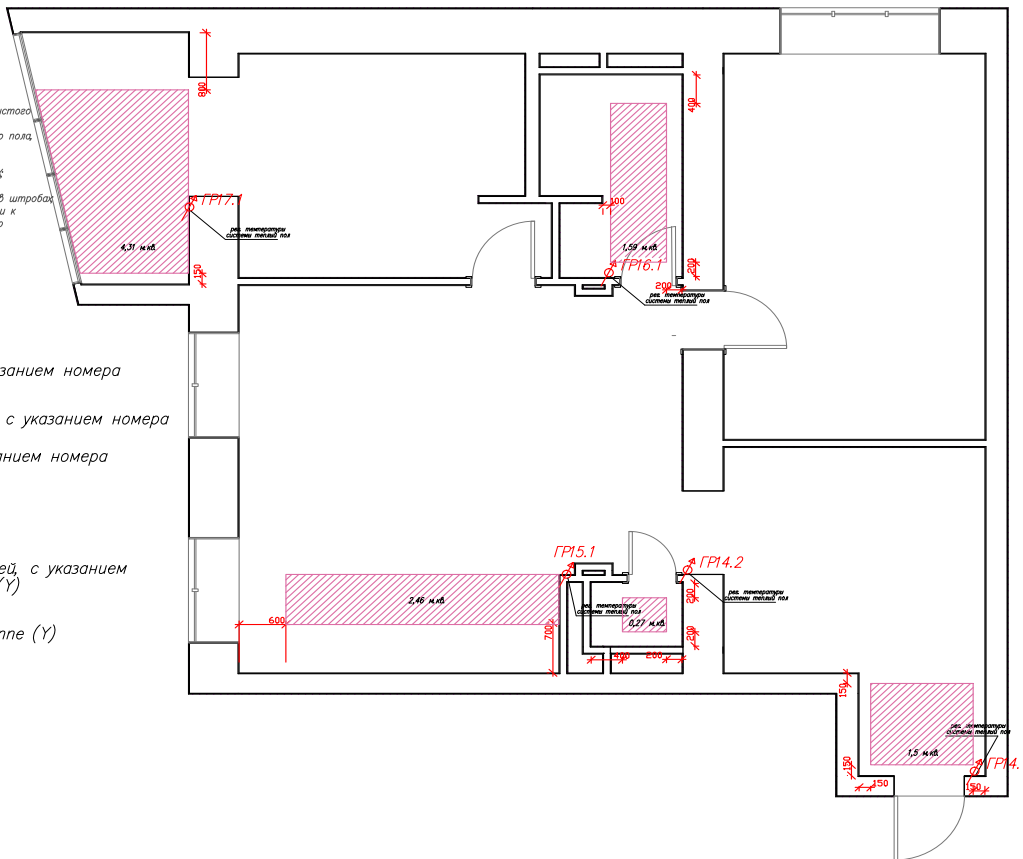

Согласовано

Взам. инв. №

Подп. и дата

Инв. № подл

ООО "Интеррио" (3452) 61-16-61			
Двухкомнатная квартира ул. Широтная, 33			
Изм.	Кол.уч.	Лист	№ док. Подп.
Разработал:	Решетский В.В.		
ГИП:	Басуряков Ф.М.		
Норм. контр:			
ПЛАН ТЕПЛЫХ ПОЛОВ		Стадия	Лист
		ПД	10
			1
Планировочные решения		0	